

Der Fleischstandort Deutschland

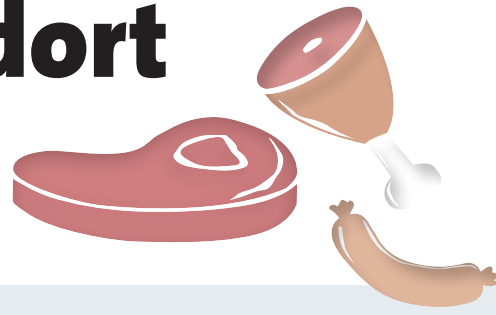

AUF EINEN BLICK • Eine Betrachtung der letzten 20 Jahre: Während der Fleischkonsum der deutschen Verbraucher leicht sank, wuchs die heimische Fleischproduktion erheblich. Der Boom der Fleischindustrie ist klar exportgetrieben. Bei der Schweinefleisch-Ausfuhr ist Deutschland auch dank der Chinesen Europameister, beim Rindfleisch verlor es diesen Titel im letzten Jahr an Spanien.

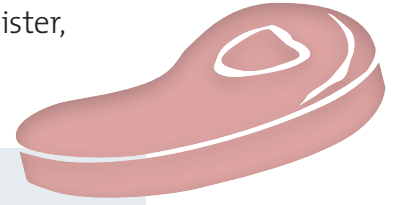

FLEISCHPRODUKTION STEIGT UM 40 PROZENT. FLEISCHVERZEH

STAGNIERT TROTZ VEGGIE-BOOM

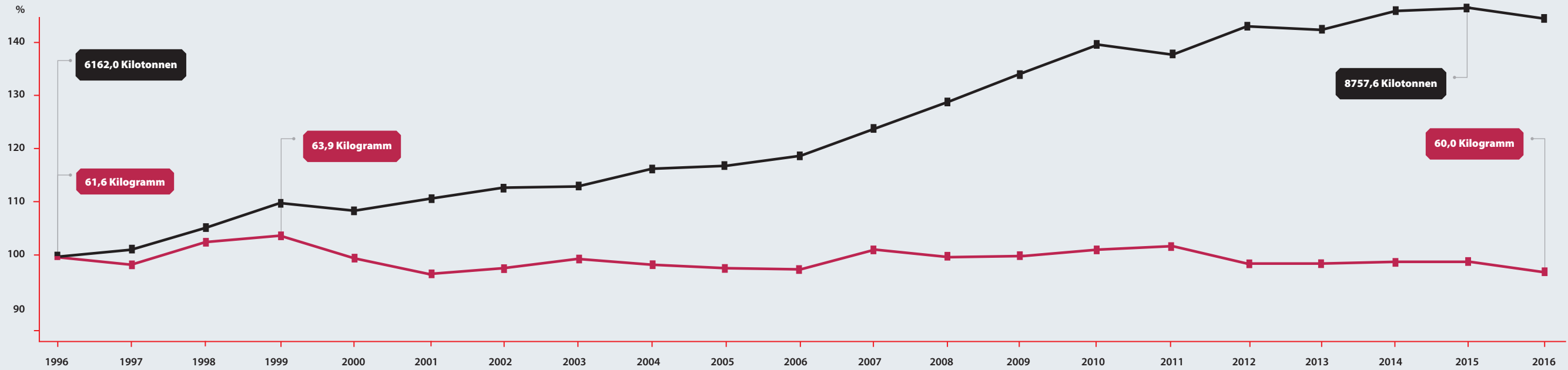

Bruttoeigenerzeugung in Kilo-Tonnen Schlachtgewicht in Deutschland, alle Tierarten.
Pro-Kopf-Verzehr von Fleisch in Deutschland in Kilogramm.

Quelle: Bundesinformationszentrum Landwirtschaft (Statistisches Bundesamt, Thünen-Institut, Bundesmarkterhebung Vieh und Fleisch, Daten aus anderen EU-Mitgliedstaaten), Heinrich-Bell-Stiftung, Deutsche Gesellschaft für Ernährung, EU-Kommission, Grafik: BIOwelt 2017

IMPORT STEIGT DEZENT

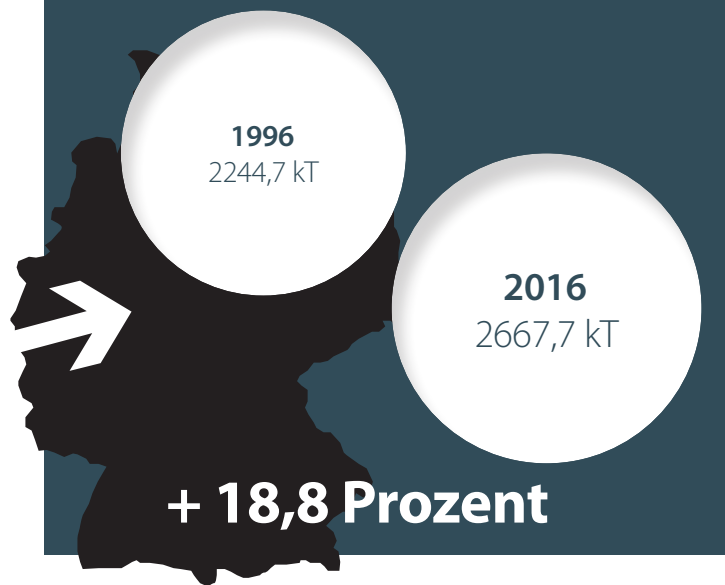

EXPORT EXPLODIERT

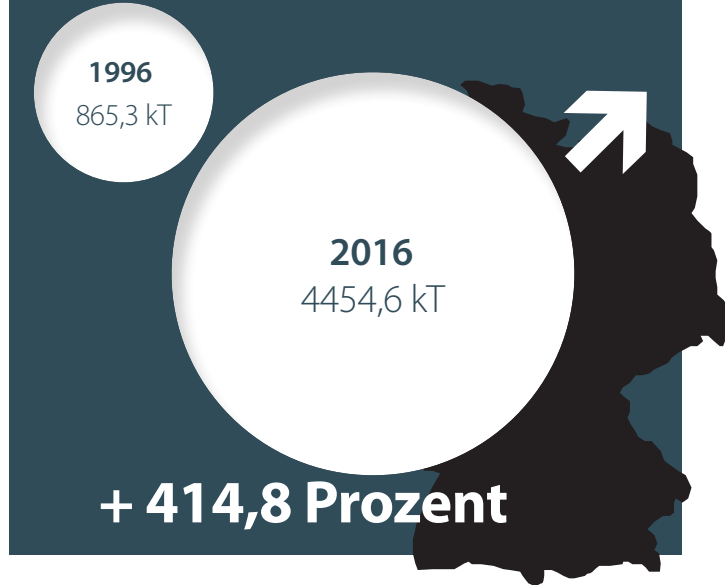

IM VERGLEICH: PRODUKTION, IMPORT UND EXPORT

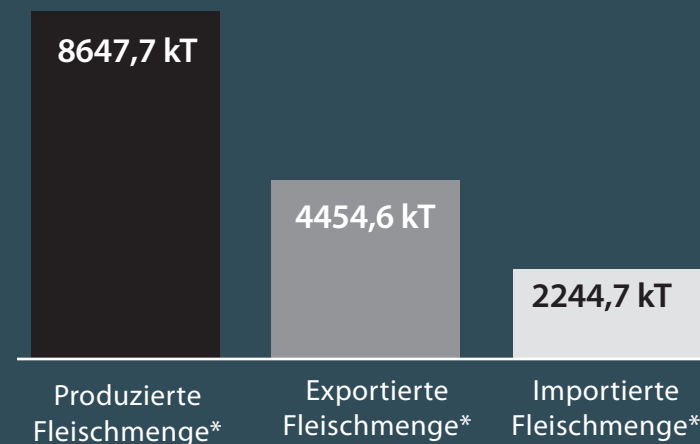

*in, aus respektive nach Deutschland im Jahr 2016. Im- und Export ohne Lebendtiere.